Trompeta 1º

" LA NIÑA DE SANTA ANA "

ARCHIVO BANDA MUNICIPAL de MÚSICA de OGÍJARES, GRANADA

ROCIO BRACERO
Arreglos: VICTOR M. FERRER

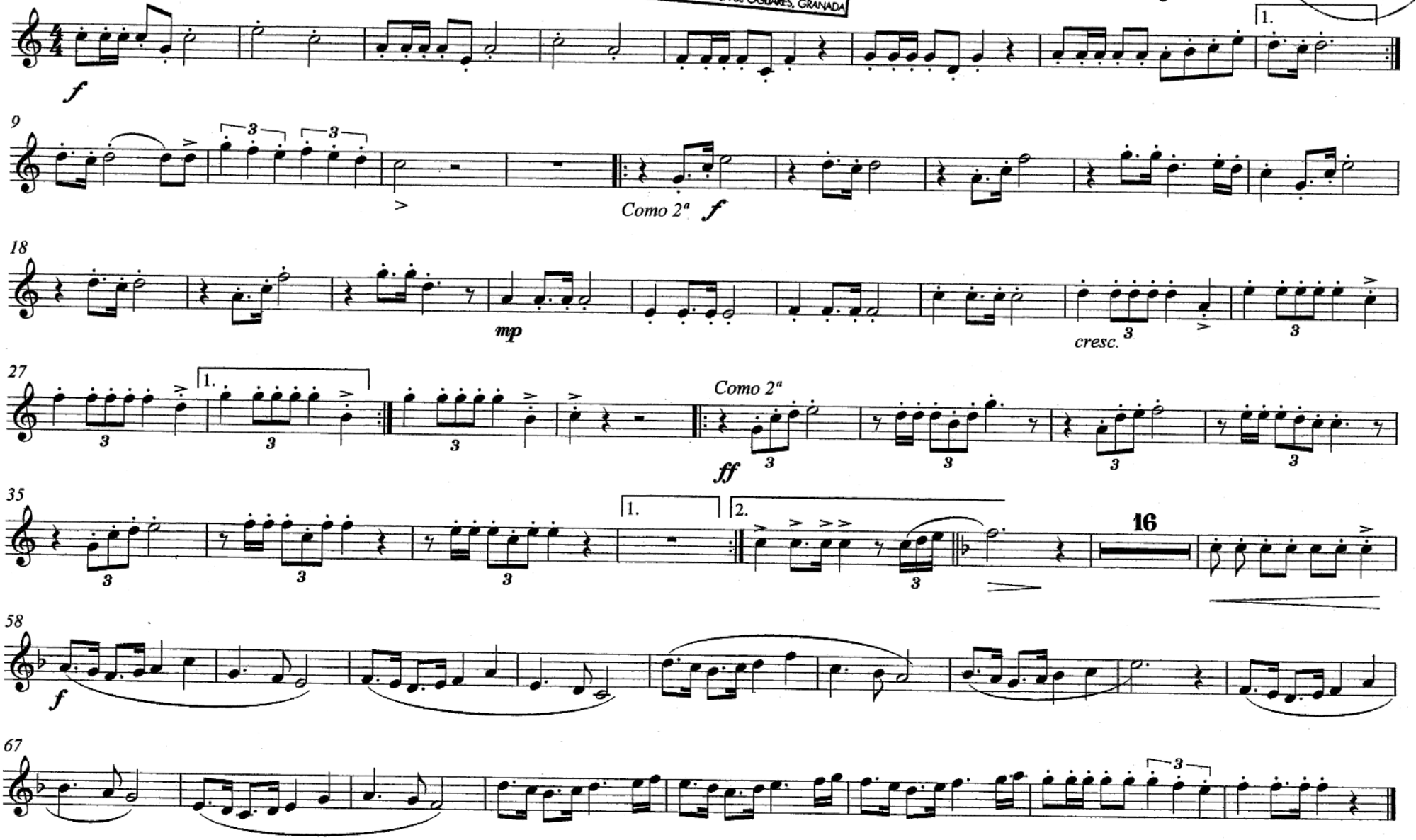

ARCHIVO BANDA SINFÓNICA OGÍJARES
bmmo@bandaogijares.com www.bandaogijares.com

ARCHIVO BANDA SINFÓNICA OGÍJARES. Todos los derechos reservados: compositor Víctor Manuel Ferrer Castillo.

Trompeta 2º

" LA NIÑA DE SANTA ANA "

ARCHIVO BANDA MUNICIPAL de MÚSICA de OGÍJARES, GRANADA

ROCIO BRACERO
Arreglos: VICTOR M. FERRER

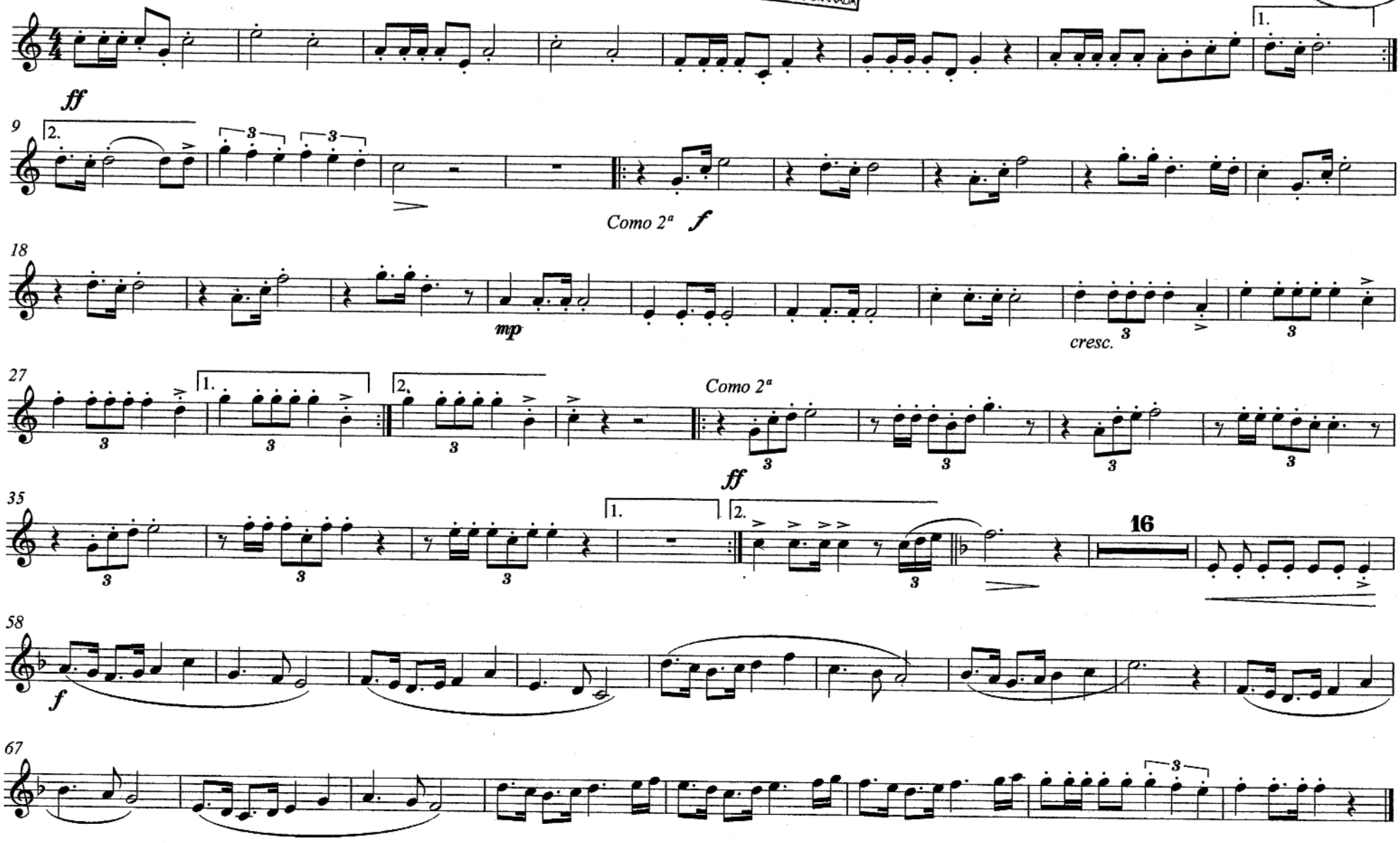

ARCHIVO BANDA SINFÓNICA OGÍJARES
bmmo@bandaogijares.com www.bandaogijares.com

ARCHIVO BANDA SINFÓNICA OGÍJARES. Todos los derechos reservados: compositor Víctor Manuel Ferrer Castillo.

Trompeta 3º

" LA NIÑA DE SANTA ANA "

ROCIO BRACERO
Arreglos: VICTOR M. FERRER

ARCHIVO BANDA MUNICIPAL de MÚSICA de OGÍJARES, GRANADA

ff

Como 2ª f

mp

cresc.

Como 2ª

ff

16

f

ARCHIVO BANDA SINFÓNICA OGÍJARES
bmmo@bandaogijares.com www.bandaogijares.com

ARCHIVO BANDA SINFÓNICA OGÍJARES. Todos los derechos reservados: compositor Víctor Manuel Ferrer Castillo.

Trompeta 1º

" LA NIÑA DE SANTA ANA "

ARCHIVO BANDA MUNICIPAL de MÚSICA de OGÍJARES, GRANADA

ROCIO BRACERO
Arreglos: VICTOR M. FERRER

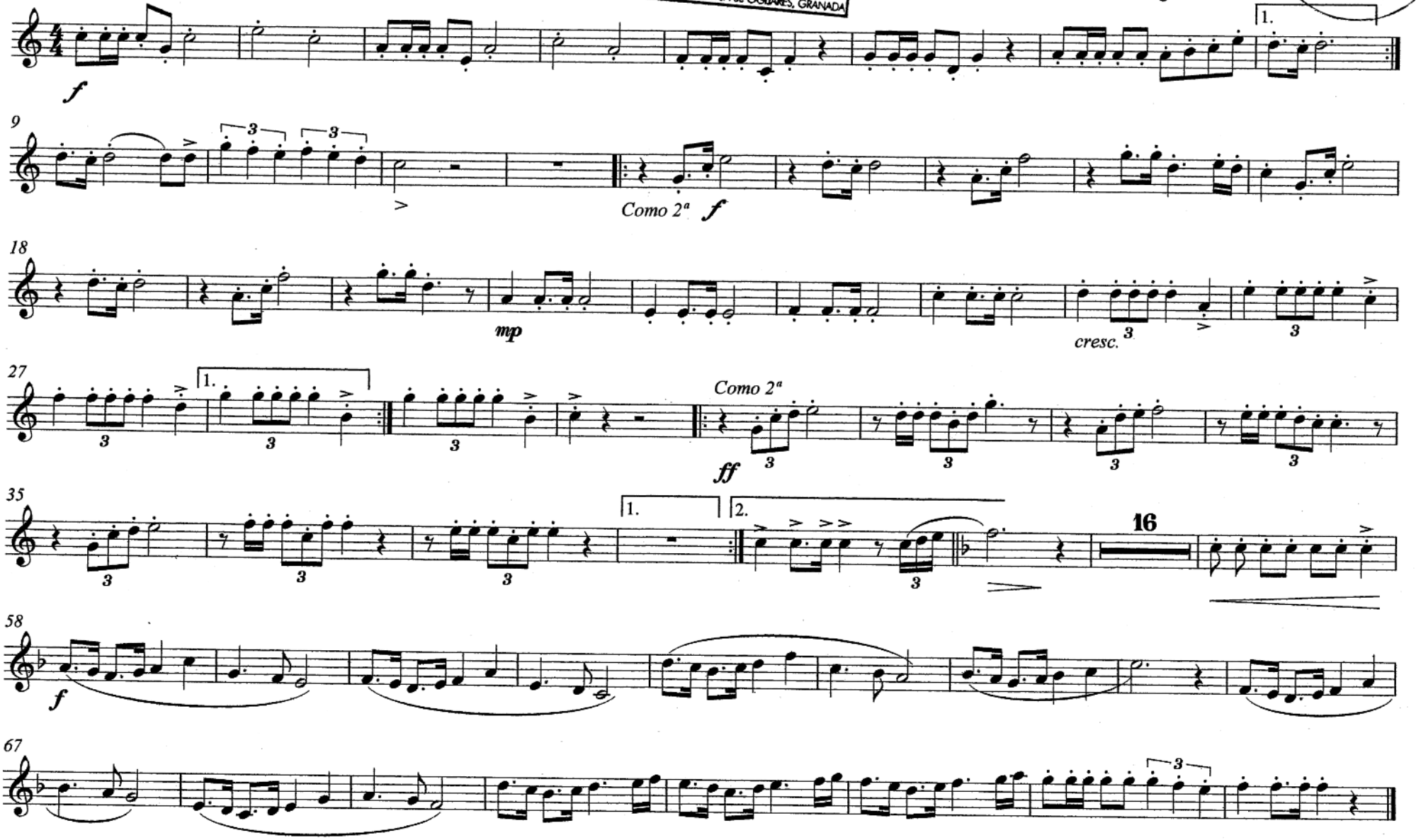

ARCHIVO BANDA SINFÓNICA OGÍJARES
bmmo@bandaogijares.com www.bandaogijares.com

ARCHIVO BANDA SINFÓNICA OGÍJARES. Todos los derechos reservados: compositor Víctor Manuel Ferrer Castillo.

Trompeta 2º

" LA NIÑA DE SANTA ANA "

ARCHIVO BANDA MUNICIPAL de MÚSICA de OGÍJARES, GRANADA

ROCIO BRACERO
Arreglos: VICTOR M. FERRER

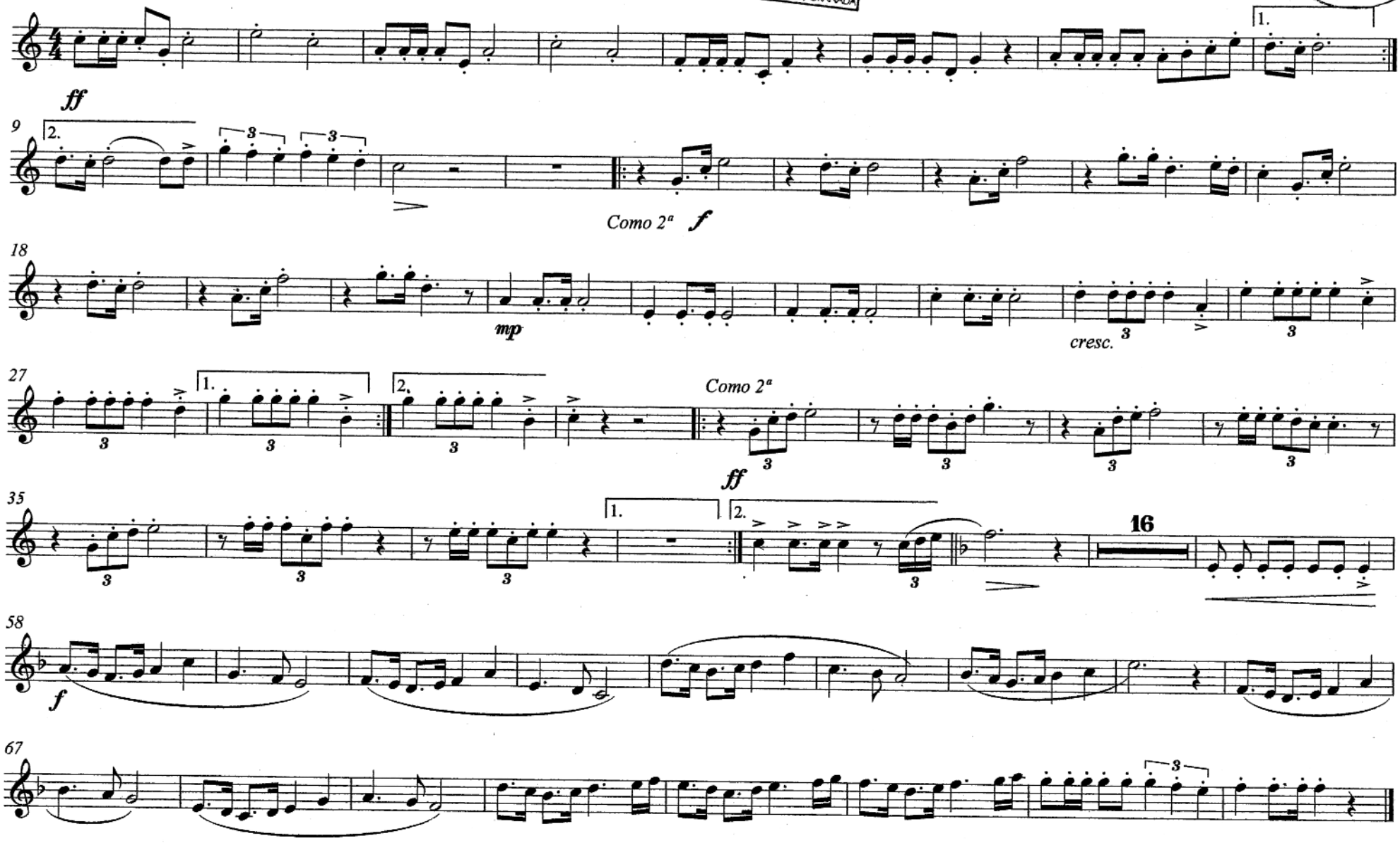

ARCHIVO BANDA SINFÓNICA OGÍJARES
bmmo@bandaogijares.com www.bandaogijares.com

ARCHIVO BANDA SINFÓNICA OGÍJARES. Todos los derechos reservados: compositor Víctor Manuel Ferrer Castillo.

Trompeta 3º

" LA NIÑA DE SANTA ANA "

ROCIO BRACERO
Arreglos: VICTOR M. FERRER

ARCHIVO BANDA MUNICIPAL de MÚSICA de OGÍJARES, GRANADA

ff

Como 2ª f

mp

cresc.

Como 2ª

ff

16

f

ARCHIVO BANDA SINFÓNICA OGÍJARES
bmmo@bandaogijares.com www.bandaogijares.com

ARCHIVO BANDA SINFÓNICA OGÍJARES. Todos los derechos reservados: compositor Víctor Manuel Ferrer Castillo.